



# Miradent

вашата усмивка  
е важна  
за нас



Последвай ни @miradentturkey



# Дентален туризъм

От една страна, докато получавате качествена услуга, от друга ще имате възможността да посетите страната, за която пътувате и опознават исторически и културни места.

## Предимства на лечението в Мирадент

Нашата клиника, разположена в Тракия, най-близката точка на Турция до Европа, е само на **45** минути от летище Истанбул. В Чорлу, един от най-индустриално развитите градове в Турция и региона, можете да се лекувате, като отседнете в **5-звездни** хотели и посетите културните и исторически места наоколо.

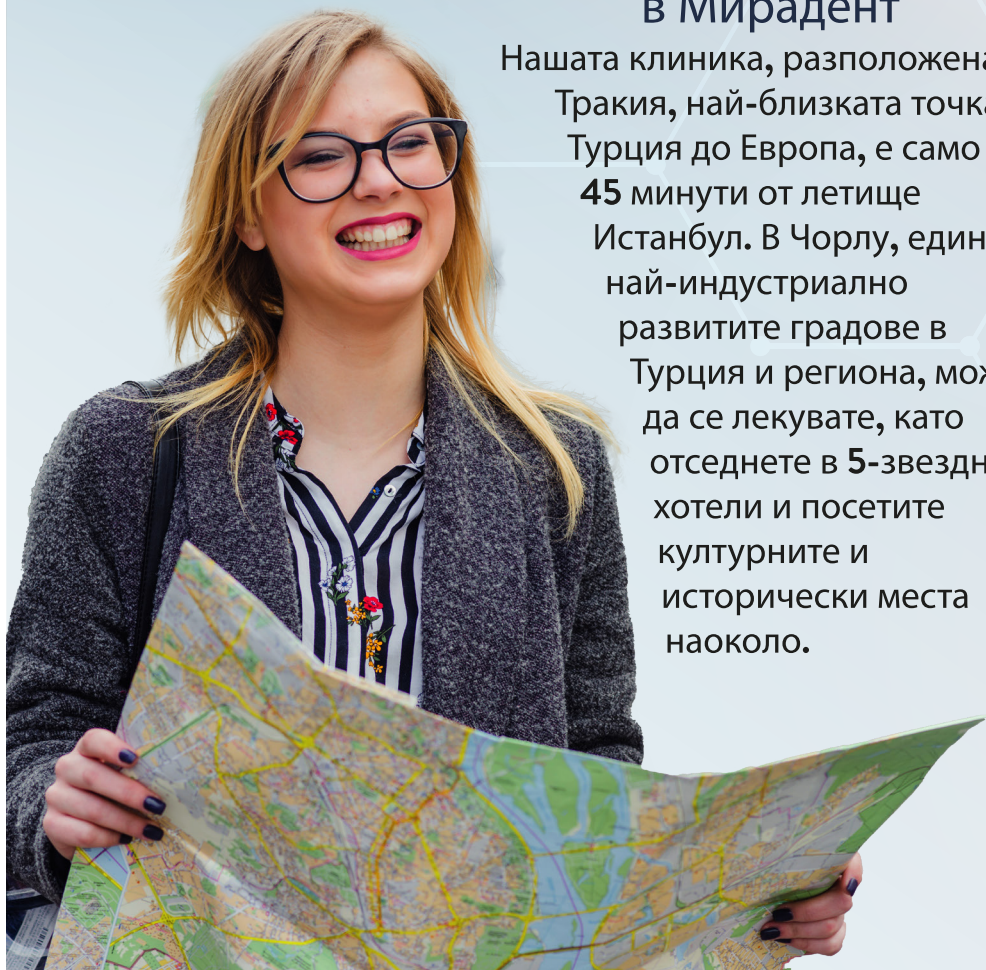

# ОСНОВАТЕЛИ



**Dt. Nurcan Ergin**



**Dt. Sercan Şahin**

Miradent, която е създадена с 26-годишния опит на Dt. Нурджан Ергин и 13 години опит на Dt. Sercan Şahin, служи от 2014 г.

Предлагаме висококачествени стоматологични услуги с нашият опитен експертен персонал.

Точната диагноза, която е жизнено важна част на клиничната практика, може да се направи с използването на **3Д Дентална Обемна Томография**  
**Бързи & Фиксирани**- Само за един ден имплантиране и Протези  
Дигитален дизайн на усмивка  
Прозрачни алайнери  
Биологична Стоматология с използването на автоложни присадки и собствената кръв на пациента  
Протезите могат да се направят с използването на **СА D-CAM** технология



## Орална диагноза

Оралната диагноза е област в стоматологията която се развива според денталното минало на пациента и дентални клинични изследвания на оралната тъкан и радиография, за да се оцени оралното здраве със цел да се развие план на лечение, за да се подобри зъбната сруктура и правилна оклузия със повишаването на оралното здраве.





## Дентална панорамна рентгенография и дентална томография

Целта на радиографното изследване е да се постави диагноза на болестите и паталогтията на зъбите, меката и косната тъкан.

3D дентална обемна томография се използва в случаи когато двойното измерение не е достатъчно.



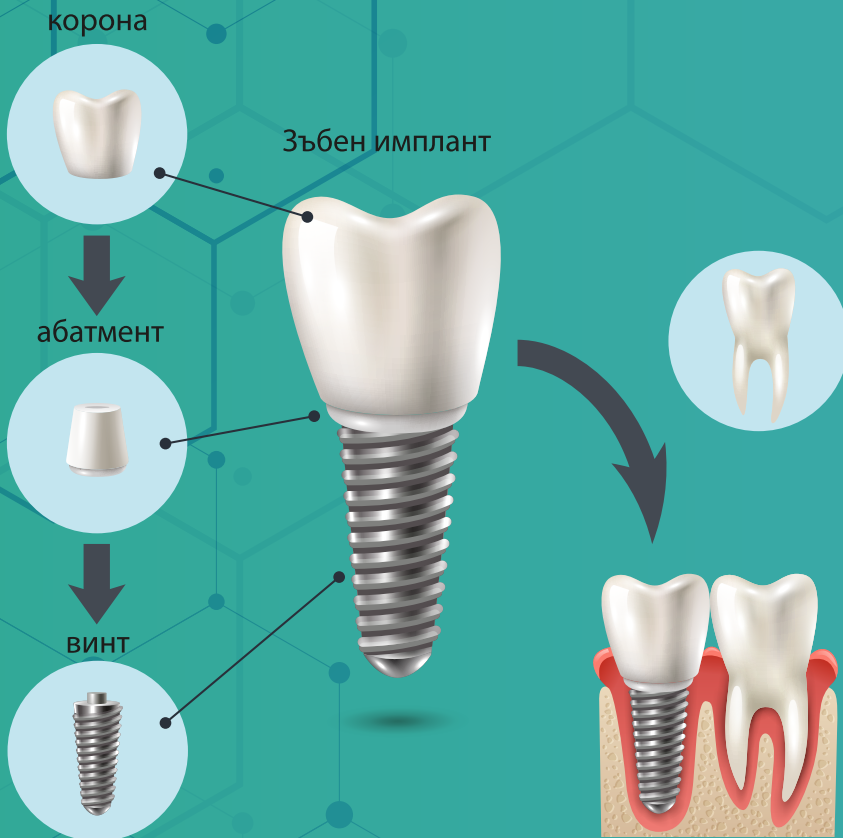

## Дентални импланти

Денталните импланти се описват като изкуствени зъбни корени които по форма приличат на винт. Когато денталните импланти се поставят в вашата челюстна кост те остеоинтегрират с вашата собствена кост. Те стават опора на един или повече изкуствени зъба наречени коронки.





## Бързи и фиксирани – Всички върху 4/6

Термин всички върху 4/6 означава че всички зъби се подкрепят с четири и шест дентални импланта. Това е операционна технология и протезна процедура за рехабилитацията на пациенти без зъби. Изполва се специално за пациенти с много развалени зъби или рисковани зъби поради болести по венците.

Със тази технология, е възможно да се поставят импланти в същия ден когато зъбите са извадени или да се поставят импланти в беззъбното място и да се създадат фиксирани временни протези в същия ден.

В случаи когато има липса на кост в задната челюст, с използването на ъглови импланти и бърза и фиксирана техника, фиксираната протеза може да се направи без помощта на преднатите операци (като операция за подвигане на синусите, присаждане на кост).



## Протезно дентално лечение

Протезно дентално лечение има целта да възстанови загубата на зъбите или обграждащата тъкан в усната кухина на пациента. Загубата на зъбите или обграждащата тъкан могат да бъдат причина за естетични, функционални, фонетични и психологични проблеми. За това трябва да се компенсира със използването на протези. Денталните протези могат да се категоризират като фиксирани, сменяеми и протези поставени на върха на имплантите. Фиксираните протези са тези които получават подкрепа от съществуващите зъби и са фиксирани на тях. Тъй като те не могат да се извадят ръчно те се наричат фиксирани протези. Те са направена с метални основи или неметални основи. Зъбна фасада направена на един зъб или мост направен с изрязването на съседни зъби за да възстановят липстващите зъби са също фиксирани протези.







## Естетична стоматология

Дентална естетика е дентална практика която дава на пациента високо качество, козметика, имплантация и обща дентална грижа.

Целта на естетичната стоматология е да създаде натурално изглеждащи зъби които са в хармония с лицето на пациента. Естетична стоматология е комбинация от наука, технология и изкуство. Целта е да създаде „Здрава и Натурална Красота“.

Качество на вашето дентално лечение, инфекциозна контролна процедура, зъболекарите, персонала е заключителна и безкомпромистна. Нашите пациенти се лекуват с респект, учтивост и конфиденциалност. Ние предприемаме целостен подход към вашето орално здраве. Ние не само лекуваме незабавни дентални случаи но и осигуряваме на нашите пациенти цял живот орално здраве.





Miradent



## ХОЛИВУДСКА УСМИВКА

Добра дефиниция за „Красива усмивка“ е смяна на тъканта с минимална вреда. „Холивудска усмивка“ е тотално преобразяване на денталната усмивка, което също се нарича “Смяна на Твоята Естетична Усмивка” което е популярно лечение. Тя служи на „Супер Натурален Бял Цвят“ което осигурява перфектно бели, подравнени атрактивно изглеждащи зъби.





Miradent



# Циркониеви коронки

Те са продукти с високо качество които постигат биохармонията в зъбите и обграждащата тъкан и безопасно се предпочитат защото циркониевата коронка е достатъчно естетична за да бъдат използвани върху предните зъби и достатъчно здрави за да бъдат използвани върху задните зъби.



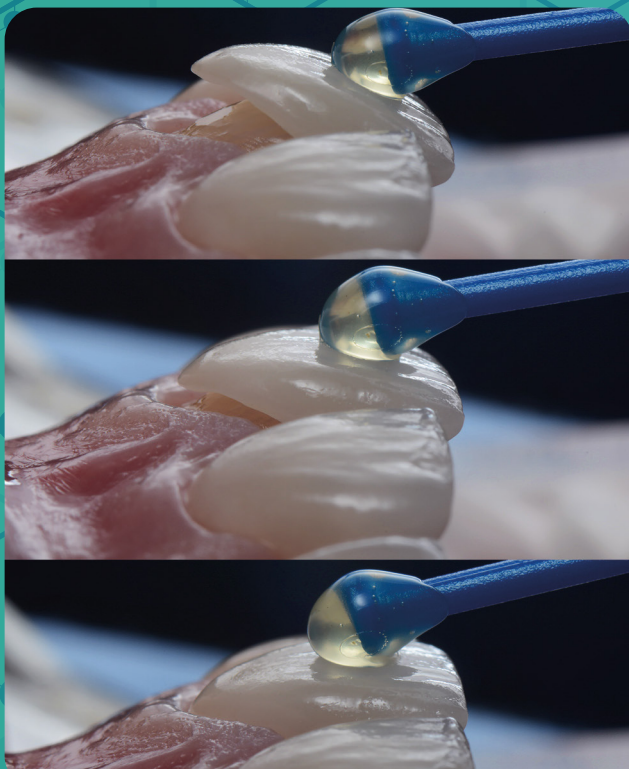

## Порцеланов ламиниран фурнир

Това е много тънка порцеланова фурнир техника с подход за естетична протеза, също така наречен листов порцелан, се прави в лаборатория като резултат на отпечатък на зъби който се взима от устата след минимална абразия на повърхността на устата на зъбите и с помоща на прицизната работа на заболяекаря се прилепват към зъбната повърхност.





## Избелване

Избелване на зъбите е процес на премахване на оцветяване, което възниква в структурата на зъбите (емайл и дентов слой) то включва домашна и офисна техника на избелване; обаче когато двете гел технологии се комбинират резултатите са по-добри.





## Лазерна асистирана дентална медицина

Лазерът не съдържа йонизирана радиация и не се натрупва в тъканите, така не вреди на тъканите. Много е важно да се използва лазер с коректна доза и дължина на вълните. То безопасно се използва върху всички пациенти включително деца, бременни и сърдечно болни пациенти.

С лазер в естетичната стоматология е възможно да се вземат ефективни резултати в кратко време. Анастезия не е нужна тъй като болката която става при топлина, вибрация и триене не възниква.





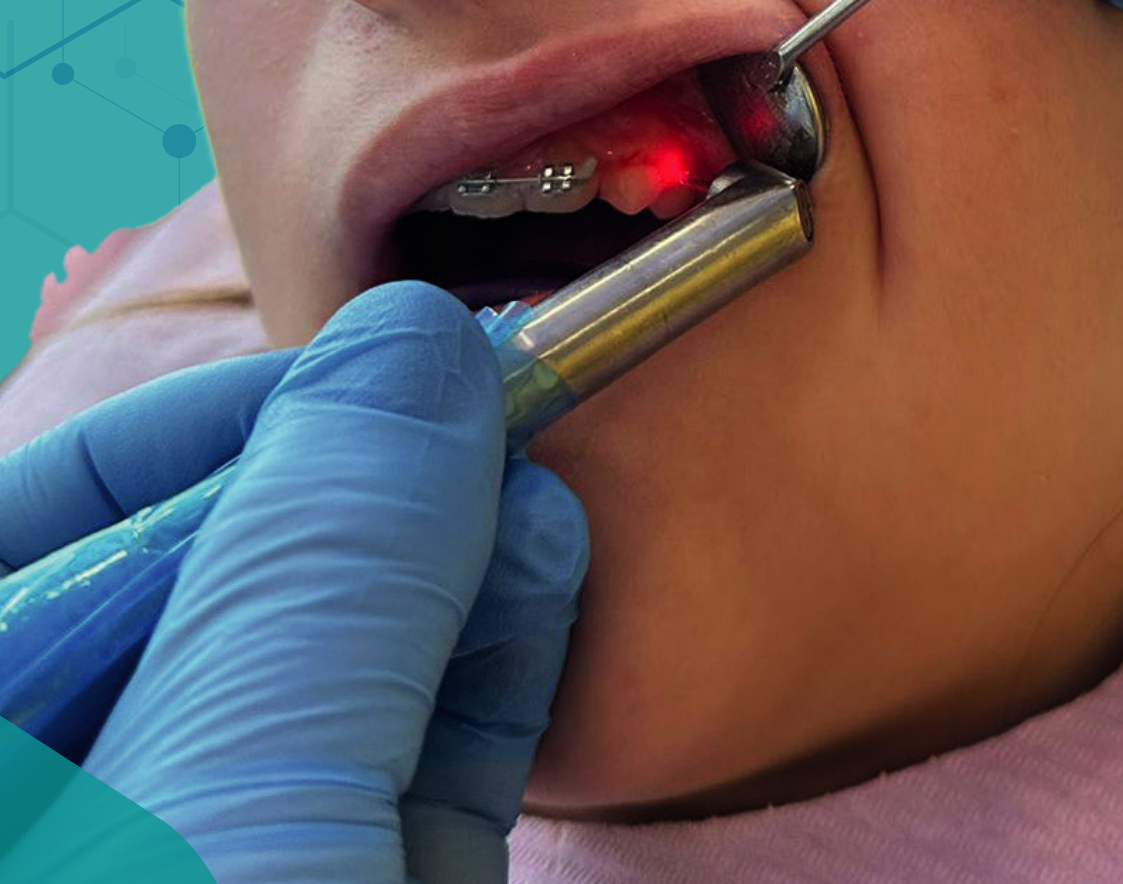

Денталния лазер се използва в имплантната хирургия, лечение на кореновите канали, детска стоматология, в лечението на херпес и афтозна лезия, в биомодулационна терапия, и при лечението на чувствителни зъби.

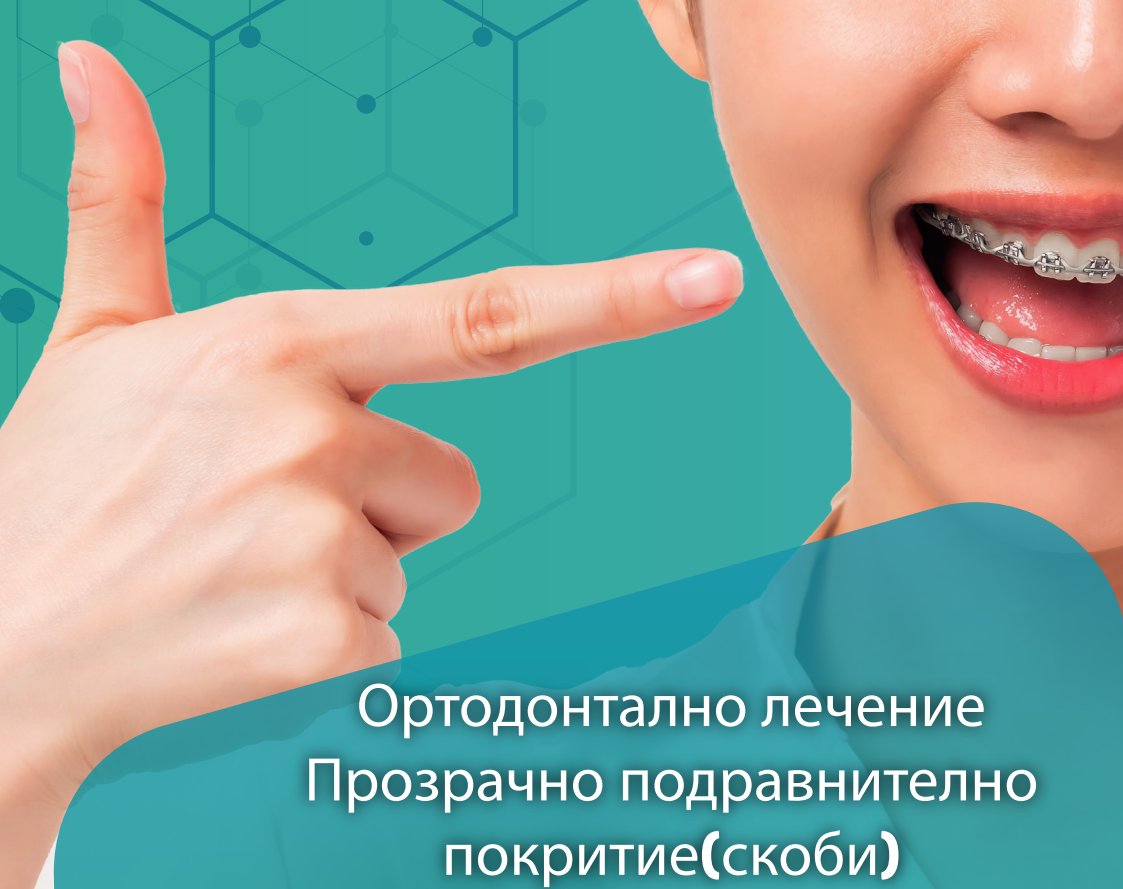

A hand with the index finger pointing towards the right, where a close-up of a woman's smiling mouth with metal braces is visible. The background is a teal color with a hexagonal pattern.

## Ортодонтално лечение Прозрачно подравнително покрытие(скоби)

Ортодонтия е корекция на денталното изкривяване и челюстни аномалии при деца и възрастни. То покрива лечение на неправилно положение на горната и долната челюст и дентално изкривяване.

Лечението с прозрачни подравнителни покрития включва почти невидими прозрачни алайнери.





Алайнрите могат да се премахват така че можете да ги премахнете когато искате да ядете или пиете и после след миенето и почистването на зъбите пак да ги сложите на място. Алайнрите се адаптирват към клиента следователно трябва да се планира среща за дигитални отпечатаци от зъби. Сканираните отпечатащи и ренгеновите лъчи се изпращат в търговското дружество където прозрачните алайнери се произвеждат с 3Д компютърна симулация която показва как вашите зъби ще мога да се местят с помоща на алайнрите.





Miradent



Когато алайнерите са произведени с 3Д принтери те се изпращат в нашата клиника.

Вие трябва да носите всяки алайнер приблизително 7-10 дена. Носенето на алайнерите всяки ден 22 часа е много важно за лечението.

Лечението може да се приложи след 8 годишна възраст, но в някои тежки дентални случаи това лимитно лечение трябва да се преразгледа от професионалисти.





# TMJ-лечение

Това е деформация на костта, резултат който се получава при нараняване на костта, хрущяла или меката тъкан на челюстната става. Инциденти, стрес, навик или някои грешни дентални практики могат да бъдат причина за тази деформация.





Тези деформации причиняват болка в челюста, щракащ звук, заключване на челюста, лимитно отваряне на устата и дори болки във врата и гърба.

При ТМЈ лечение се препоръчват , твърди нощни предпазители за зъби, ботокс на дъвкателен мускул, и ниско ниво лазерна.



# Miradent



Muhittin Mahallesi Fikir Sokak  
27/4 İnan Plaza, 59860  
Çorlu / Tekirdağ / Türkiye

[info@miradentturkey.com](mailto:info@miradentturkey.com)

 +90 (282) 651 37 43

 +90 (549) 590 67 00

[www.miradentturkey.com](http://www.miradentturkey.com)



сканирай ме